

対人支援の技術 実践編

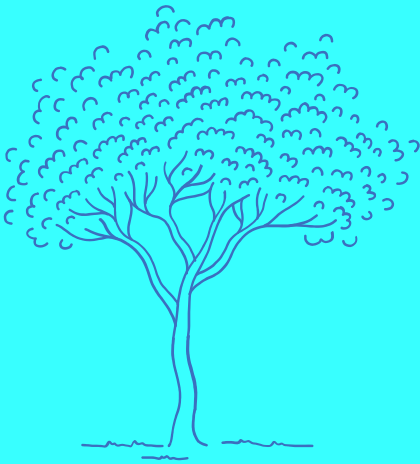

受講生 募集

帝塚山学院大学大学院 教授
人間科学研究科/臨床心理学専攻

講師 宮田 智基さん



帝塚山学院大学大学院教授、関西カウンセリングセンター講師、公認心理師、臨床心理士。精神科臨床、学校臨床、産業臨床に従事してきた。対人関係精神分析、統合的心理療法、SNSカウンセリングを専門としている。

令和8年7月18日(土)・7月19日(日) (全2回連続講座)

- ▶▶▶ 会場 エッソール広島 (広島市中区大手町1-2-1 おりづるタワー10階)
- ▶▶▶ 定員 30名 (定員に達し次第、募集を締め切ります)
- ▶▶▶ 受講料 10,000円 (税込)
- ▶▶▶ 対象 令和4年度～6年度支援者養成講座「対人支援の技術」の修了生
令和7年度「対人支援の技術：実践編」の修了生
第1期～第21期「メンタルサポーター養成講座」の修了生
相談業務に携わっている方
- ▶▶▶ 参考 事前学習として、こちらのYoutube動画をご視聴ください。



7/18
(土)

10:00～16:00

面接関係に現れる 相談者のこころのテーマ

相談に来られる方は「こころのテーマ」を抱えておられ、それはカウンセラーとの関係でも反復します。そうした事態に取り組む方法論を一緒に考え学びます。

7/19
(日)

10:00～16:00

面接関係に現れる カウンセラーのこころのテーマ

相談を受ける側も「こころのテーマ」を抱えています。それが面接関係に悪影響を及ぼさないための方法論を学びます。また、傾聴ロールプレイをグループで行います。



令和8年度 対人支援の技術 実践編



申込方法

次のいずれかの方法でお申込みください。定員に達し次第、募集を締め切ります。

① 二次元コードまたはURLから申込み <https://x.gd/TG7Q7>



② 下記の申込書にご記入の上、そのままFAXで送信



082-240-5441

◆ ◆ ◆ 受講申込書 ◆ ◆ ◆

| | |
|--|---|
| お名前 | |
| 市町名など | ()市・町 ()才代 |
| 電話番号 | |
| メールアドレス | @ |
| ご職業 | <input type="checkbox"/> 会社員・団体職員 <input type="checkbox"/> 会社・団体役員 <input type="checkbox"/> 行政職員 <input type="checkbox"/> 学校関係者 <input type="checkbox"/> 個人事業主 <input type="checkbox"/> 学生 <input type="checkbox"/> 無職 <input type="checkbox"/> その他 () |
| 受講の要件 (複数回答可) | <input type="checkbox"/> 「対人支援の技術」(令和4年度・令和5年度・令和6年度) 修了 <input type="checkbox"/> 「対人支援の技術：実践編」(令和7年度) 修了 <input type="checkbox"/> 「メンタルサポーター養成講座」(第)期 修了 <input type="checkbox"/> 相談業務に携わっている () |
| 本講座を知った きっかけ (複数回答可) | <input type="checkbox"/> HP <input type="checkbox"/> メールマガジン <input type="checkbox"/> Facebook <input type="checkbox"/> Instagram <input type="checkbox"/> チラシ <input type="checkbox"/> マスコミ <input type="checkbox"/> 勤務先・知人等 <input type="checkbox"/> その他 () |
| 参加回数 | <input type="checkbox"/> 初めて <input type="checkbox"/> 2～5回程度 <input type="checkbox"/> 6～9回程度 <input type="checkbox"/> 10回以上 |
| 質問や受講への想い があれば、ご記入く ださい | |
| <input type="checkbox"/> 今後開催する講座・イベントのお知らせメルマガを希望する <input type="checkbox"/> 既に登録している | |

※ご記入いただいた個人情報は、本講座以外で使用しません。